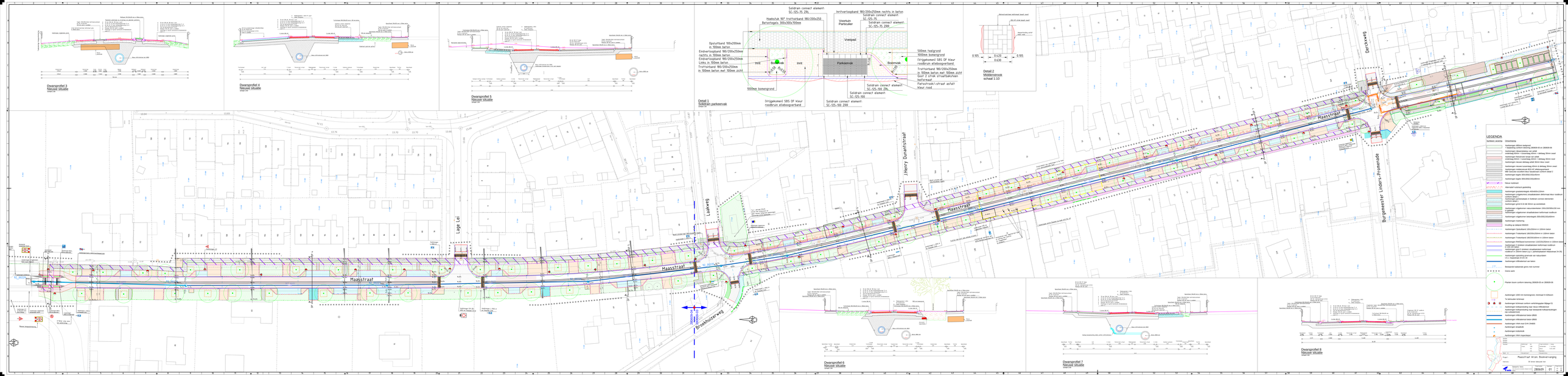
Dwarsprofiel 3
Nieuwe situatie
Dwarsprofiel 4
Nieuwe situatie
Dwarsprofiel 5
Nieuwe situatie
Soldrain connect element
SC-125-75 2ML
Hoekstuk 90° fruitharband 180/200x250
Betongrasstrip 300x300x100mm
Inrivieroopband 180/200x250mm rechts in beton
Soldrain connect element
SC-125-75
Voortuin
Particulier
Soldrain connect element
SC-125-75 2MR
Vlonderpad
Opsluitband 100x200mm
in 300mm beton
Enkelrijsoopband 180/200x250mm
rechts in 100mm beton
Enkelrijsoopband 180/200x250mm
Links in 100mm beton
Fruitharband 180/200x250mm
in 100mm beton met 100mm zicht
Invit
Boomstuk
Invit
Parkeervak
Boomvak
500mm hwijgrond
1000mm bomengrond
Vrijgekomen) SBS DF kleur
roodbruin elleboogverband
Fruitharband 180/200x250mm
in 100mm beton met 100mm zicht
Soldrain connect element
SC-125-100 2ML
Soldrain connect element
SC-125-100
Soldrain connect element
SC-125-100 2MR
1000mm bomengrond
Vrijgekomen) SBS DF kleur
roodbruin elleboogverband
Soldrain connect element
SC-125-100 2MR
Detail 1
Soldrain parkeervak
Detail 2
Middenstrook
schaal 1:10
Dwarsprofiel 6
Nieuwe situatie
Dwarsprofiel 7
Nieuwe situatie
Dwarsprofiel 8
Nieuwe situatie
Maasstraat
Lage Lei
Laakweg
Broekhuizerweg
J.Henry Dunantstraat
Burgemeester Lindersstraat
Dercksweg
LEGENDA
Bestaand gebied
Omschrijving
Aanleggen 480mm leidgoot
Aanleggen rioolverbindingen 200/630-05 en 200/630-05
Aanleggen rioolverbindingen met pijlen
Aanleggen hemelwaterriool 400mm langs 50mm rioet
Aanleggen fietspad met asfalt
Aanleggen 250m1 + bestaand, 400m1 + bestaand, 250mm rioet
Aanleggen 250m1 + bestaand, 400m1 + bestaand, 250mm rioet
Aanleggen nieuwe kolomlamp 45mm & armlengt 35mm (zwart
Aanleggen middenstrook 4033-47 elektrogrondgeleid
NB: Gevoelige excellent fiber breakbreak conform detail 2
Aanleggen kabels 50x50x50x50x50mm
Aanleggen kabels 50x100x100x100x100mm
Nieuw kabelpad
Intensief maaiveld gebeurtlig
Aanleggen gesplitsbeschermingsbuis 40x40x5x125mm
Aanleggen vrijgekomen) straatkolkenen deksmaat kleur roodbruin conform detail 1
Aanleggen vrijgekomen) in Soldrain connect elementen
Aanleggen grasstrip
Aanleggen grasstrip 0-0-30-30mm op aanvoeren
Aanleggen vrijgekomen) rioeuzenkleinten 150x150/300x150 mm
Aanleggen vrijgekomen) straatkolkenen verkeersgeleiding
Aanleggen vrijgekomen betonsteen 300x300x150x150mm
Aanleggen markering
Verwijdering van obstacles 600mm
Aanleggen Gemeentelaad 125x250mm op 100mm beton
Aanleggen Trottoirband 180/200x250mm op 100mm beton
Aanleggen Trottoirband 180/200x300mm op 100mm dikken
Aanleggen Fietsband tonnenmeer 110/200x250mm op 100mm beton
Aanleggen vrijgekomen straatkolkenen verkeersgeleiding
Aanleggen grasstrip 0-0-30mm straatkolkenen verkeersgeleiding
Aanleggen vrijgekomen) straatkolkenen deksmaat Deksmaat 24-24 cm
Aanleggen rioolverbindingen met pijlen
V.V.= Vloeistoomdal 24-24 cm
Aanleggen rioolbuizen met pijlen
Bestaande kolomnrs gevoe mee nummer
Grass work
Plaatsen boom conform tekening 200/630-05 en 200/630-05
Aanleggen 1500 mm bomengrond, minimaal 5 m diepteen
Te behouden kolomnr
Aanleggen kabelpaden conform verkeersgeleiding Bijlage 61
Aanleggen kolkaansluiting naar kleuv riffelpatroon
Aanleggen kolkaansluiting naar Nestsemiht kolkaansluitingen 200/630-05
Aanleggen rioolbuizen beton Ø800
Aanleggen rioolbuizen beton Ø600
Aanleggen CAN-kast CAN 3NBB
Aanleggen straatkolk
Aanleggen sinkkerrioe
Aanleggen CAN-stopplaatsen
Opdrachtgever
Gemeente Hengelo
Ontwerp
Gemeente Hengelo
Project
Maasstraat Arrem. Breekverwijging
Tekening
Dwarsprofielen
Schaal
1:250
Datum
Tekeningnummer
280609
Revisie
01
Formaat
A1
Ontwerp: Bouw, Verkeer en Openbare Ruimte
Tel. 14 074 - Postbus 7, 7550 AA Hengelo
Ontwerp: Bouw, Verkeer en Openbare Ruimte
Tel. 14 074 - Postbus 7, 7550 AA Hengelo